

# **FESTA PROVINCIALE S3**

**PARCO palestra CESARE MUSATTI**

**DOLO**

**Sabato 30 maggio 2026**

**In collaborazione con Comune di Dolo e Volley Dolo**

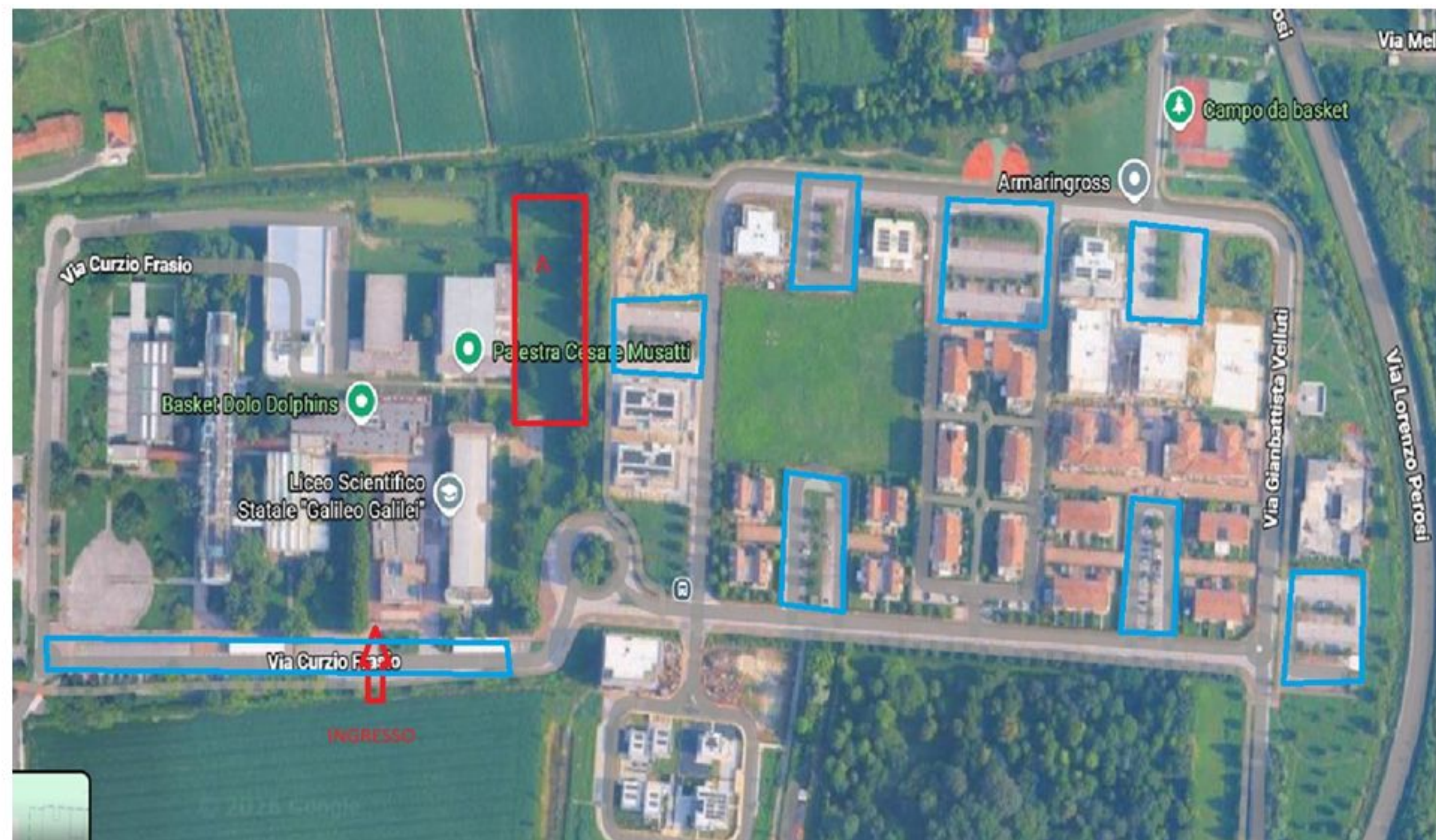

-  CAMPI DA GIOCO
-  PARCHEGGIO

## Cosa chiediamo alle società?

- La messa a disposizione di **una persona** per l'arbitraggio delle gare da presentare all'organizzazione al momento dell'arrivo, non è necessario sia un arbitro associato ma deve avere almeno 14 anni.  
nel caso in cui la società non presenti nessuno sarà obbligato ad arbitrare l'allenatore che accompagna i ragazzi.
- Un **contributo organizzativo di 25€** che **non** pagheranno le società che parteciperanno alla festa con **almeno** 1 squadra (ad esclusione delle società che non hanno tesserati in età S3)

**Portare 1 pallone per ogni squadra iscritta**

## Cosa mette a disposizione il Comitato?

- la merenda per ragazzi e allenatori
- acqua a volontà grazie allo stand GROHE!  
(i ragazzi devono portare con sè la propria borraccia)
- zone d'ombra all'interno del parco dove le famiglie possono sistemarsi.  
**Non** sono disponibili tavoli e sedie (avvisare i genitori di essere autonomi)

## Giornata **PLASTIC FREE** (staff, allenatori, ragazzi e genitori)

Grazie alla collaborazione con **GROHE BLU**, sarà presente anche quest'anno lo stand dove poter riempire le borracce personali. Il filtro del prodotto Grohe Blu elimina impurità, batteri e clorati dall'acqua, conservandone le proprietà organolettiche e i sali minerali in essa contenuti, utili al nostro benessere e alla nostra salute.

VI RINGRAZIAMO PER INFORMARE TUTTI I PARTECIPANTI  
ALL'ATTENZIONE AL **PLASTIC FREE**

## **ISCRIZIONI**

Ogni società **entro il 20 Maggio** dovrà mandare la richiesta di iscrizione delle squadre compilando il questionario al seguente link

<https://forms.gle/PSXZchFYZjNWsh1K8>

Ogni società **potrà iscrivere 2 squadre per ogni categoria**, se la richiesta sarà superiore vi daremo conferma dell'iscrizione delle squadre entro lunedì 25 maggio.

## **PROGRAMMA**

ore 14.30 ritrovo squadre e consegna programma

ore 15.00 inizio gare

ore 16.30/17.00 circa merenda

(a turno mentre le squadre non giocano)

ore 18.00 conclusione festa

*N.B. Tutti gli atleti/e indosseranno la maglietta della società*

**NON CI SARANNO  
CLASSIFICHE**

**REGOLAMENTO**

TIPOLOGIA DI GIOCO	AVVIO DEL GIOCO	1° TOCCO	2° TOCCO	DIMENSIONE CAMPO
<b>Volley s3 WHITE</b>	Lancio dal basso	E' sempre consentito bloccare la palla		4,5 x 4,5
<b>Volley s3 GREEN</b>	Battuta dal basso	E' consentito bloccare la palla una sola volta. NO nell'ultimo passaggio		4,5 x 4,5
<b>Volley s3 RED</b>	Battuta dal basso	Non è consentito bloccare la palla		4,5 x 4,5
<p>categoria RED <b><u>rotazione obbligatoria ogni volta che si acquisisce il diritto al servizio</u></b> categoria WHITE e GREEN <b><u>rotazione obbligatoria della squadra che ha fatto punto ad ogni punto</u></b></p>				

## **NOTE VARIE**

- ✓ *Lo scopo è far giocare, verranno fischiate solo le grandi invasioni che possono portare a farsi male*
- ✓ *Il buon esempio deve partire dagli SMART COACH che hanno un ruolo educativo fondamentale sia per i giovani atleti che per le loro famiglie. Si raccomanda rispetto e controllo.*